

PLANO DE TRABALHO

REFORMA DO SETOR DE NEFROLOGIA EMERGÊNCIAL

IDENTIFICAÇÃO DA ORGANIZAÇÃO DA SOCIEDADE CIVIL

NOME INSTITUIÇÃO: IRMANDADE DA SANTA CASA DE MISERICÓRDIA DE MOGI MIRIM
CNPJ: 52.775.392/0001-64.
ENDEREÇO: RUA MAESTRO AZEVEDO, 124 – CENTRO - MOGI MIRIM/SP - CEP 13800-200.
TELEFONE: (19) 3814 3000
E-MAIL: secretaria@diretoria@santacasamogi.com.br
HORÁRIO DE FUNCIONAMENTO: Sempre aberto

2. ÁREA DE ATIVIDADE:

Preponderante:

() Assistência Social (**X**) Saúde () Educação () Cultura () Esporte

3. DESCRIÇÃO DO SERVIÇO

Serviço de reforma e adaptação em caráter emergencial no antigo setor de UTI para receber 32 poltronas de nefrologia, considerando as condições apresentadas no setor de nefrologia.

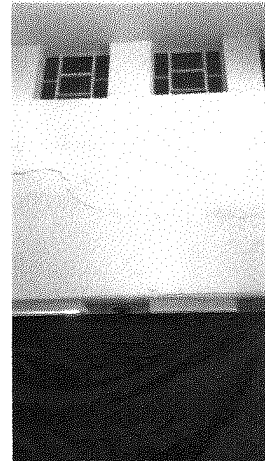
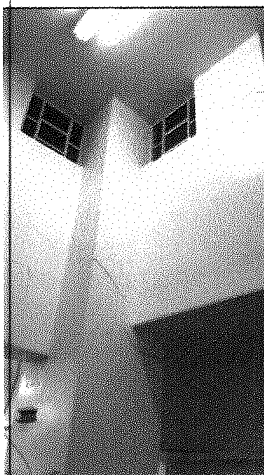
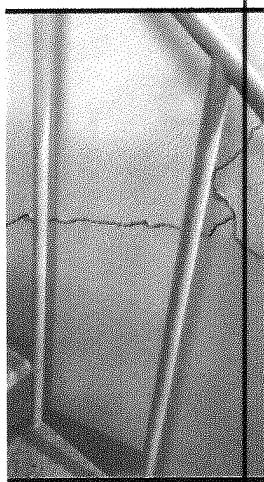

Handwritten signature or mark.

4. DA EXECUÇÃO

Composição dos custos

ITEM	DISCRIMINAÇÃO	TOTAL ITEM (R\$)	%
1	PONTOS DE ESGOTO	R\$ 16.640,00	16,64%
2	PONTOS DE ÁGUA	R\$ 19.920,00	19,92%
3	PONTOS DE ELÉTRICA	R\$ 18.570,00	18,57%
4	PINTURA	R\$ 14.780,00	14,78%
5	MANUTENÇÃO HIDRAULICA	R\$ 6.360,00	6,36%
6	PAREDES EM DRYWALL	R\$ 13.450,00	13,45%
7	REMOÇÃO VIDROS	R\$ 10.280,00	10,28%
VALOR DA OBRA.....:		100.000,00	100,00%

5. DAS CONDIÇÕES DE PAGAMENTO:

O pagamento do valor total será realizado em até 05 (cinco) dias da assinatura do plano de trabalho.

6. CRONOGRAMA:

ITEM	DISCRIMINAÇÃO	% DO ITEM	VALOR	
EDIFICAÇÕES				
1	PONTOS DE ESGOTO	16,64%	R\$ 16.640,00	100,0%
				16.640,00
2	PONTOS DE ÁGUA	19,92%	R\$ 19.920,00	100,0%
				19.920,00
3	PONTOS DE ELÉTRICA	18,57%	R\$ 18.570,00	100,0%
				18.570,00
4	PINTURA	14,78%	R\$ 14.780,00	100,0%
				14.780,00
5	MANUTENÇÃO HIDRAULICA	6,36%	R\$ 6.360,00	100,0%
				6.360,00
6	PAREDES EM DRYWALL	13,45%	R\$ 13.450,00	100,0%
				13.450,00
7	REMOÇÃO VIDROS	10,28%	R\$ 10.280,00	100,0%
				10.280,00
TOTAL DESEMBOLSO MENSAL		100%	R\$ 100.000,00	100.000,00
DESEMBOLSO ACUMULADO				100.000,00
% MENSAL				100,00%
% MENSAL ACUMULADA				100,00%

07. PRESTAÇÃO DE CONTAS

A prestação de contas será feita observando-se as regras previstas nas legislações vigentes, na Instrução Normativa do Tribunal de Contas do Estado de SP e demais normas aplicáveis à matéria, atendendo os prazos e normas de elaboração constantes do instrumento de parceria e neste Plano de Trabalho.

08. PERÍODO DE EXECUÇÃO DO SERVIÇO

INÍCIO:	25/07/2023
TÉRMINO:	14/08/2023

09. IDENTIFICAÇÃO DO TÉCNICO QUE ESCREVEU O PLANO

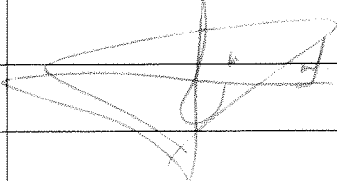
NOME DO REPRESENTANTE LEGAL: João Gilberto Rocha Gonzalez	
FUNÇÃO: Interventor	
ASSINATURA:	
DATA: 20/07/2023	