



## Indicadores/2024

Mogi Mirim – SP, 23 de Dezembro de 2024

### RELATÓRIO DE GESTÃO – Novembro de 2024

#### 1. Leitos Hospitalares, Número de Internações e Taxa de Ocupação

Setores	Leitos SUS	Novembro	
		Internações	Taxa Ocupação
Maternidade	11	59	106,4%
Pediatria	6	16	81,1%
Neonatologia	2	3	18,3%
Clínica Médica	20	65	115,3%
Clínica Cirúrgica	15	183	103,8%
UTI Neonatal	4	10	120,8%
UTI Adulto	16	47	99,0%
<b>Total</b>	<b>74</b>	<b>383</b>	<b>97,3%</b>

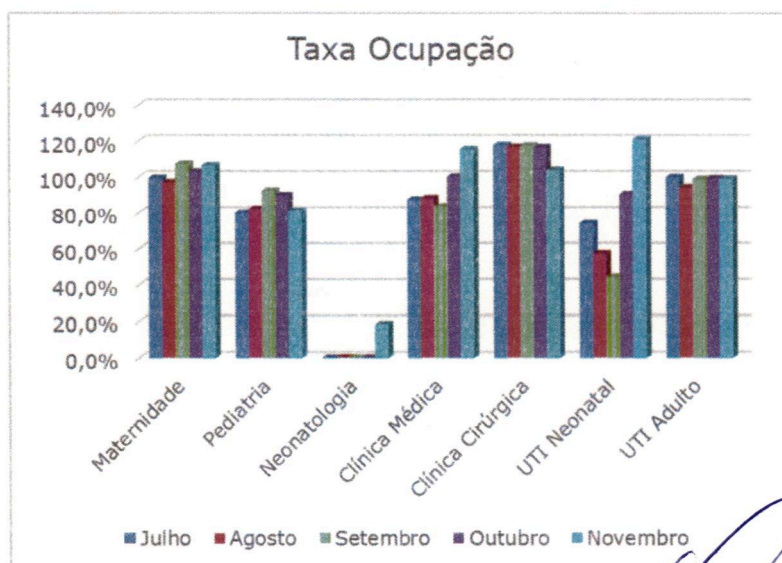
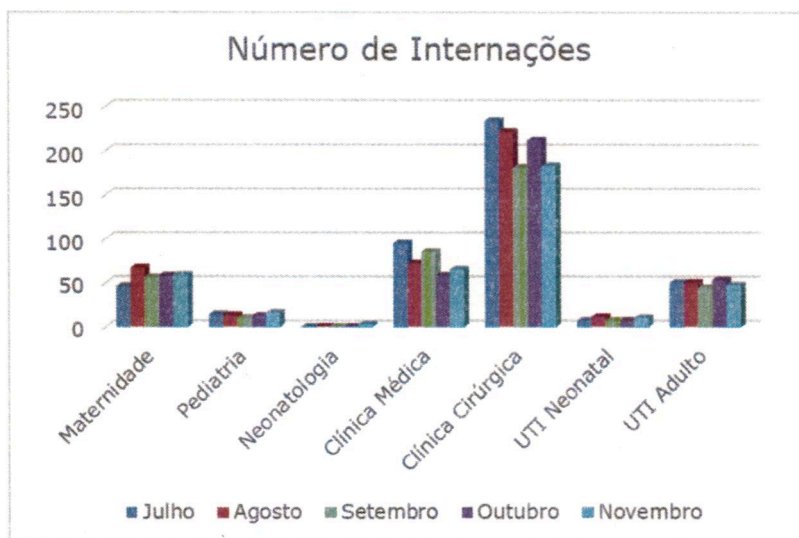

  
Daniel de Carvalho Frugeli  
Administrador Hospitalar



## Indicadores/2024

Mogi Mirim – SP, 23 de Dezembro de 2024

### 2. Produção do Centro Cirúrgico

Produção Centro Cirúrgico					
	Julho	Agosto	Setembro	Outubro	Novembro
Exames Endo/Colonoscópicos Eletivos	187	170	183	145	123
Cirurgias Eletivas	206	177	145	160	167
Cirurgias Emergência	136	159	142	141	146
<b>Total</b>	<b>529</b>	<b>506</b>	<b>470</b>	<b>446</b>	<b>436</b>

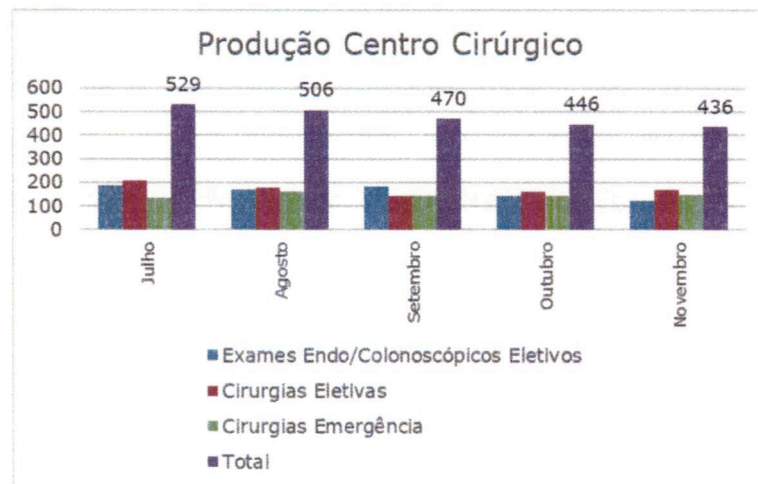

### 3. Distribuição de Colaboradores

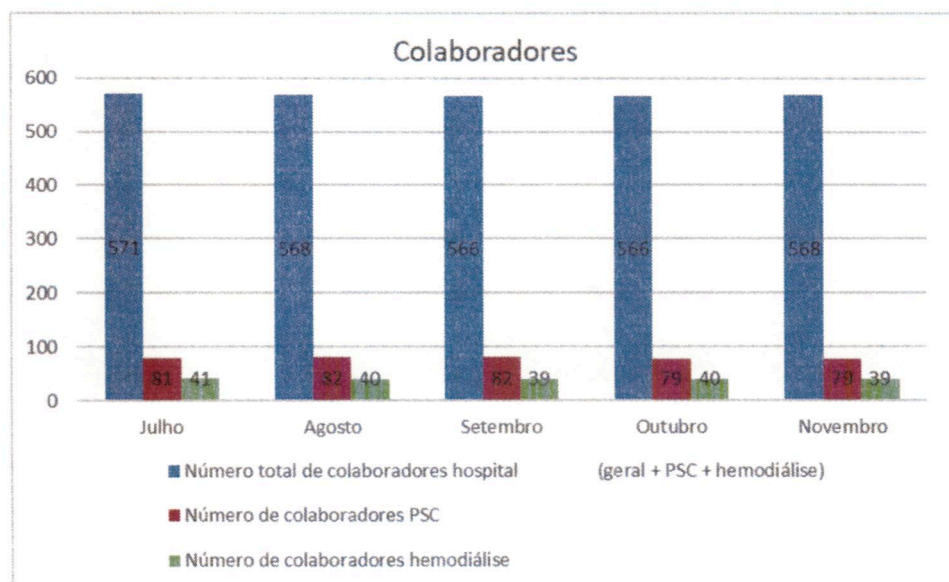

  
Daniel de Carvalho Frugoli  
Administrador Hospitalar



## Indicadores/2024

Mogi Mirim – SP, 23 de Dezembro de 2024

Indicadores 2024 - 2º Semestre					
	Julho	Agosto	Setembro	Outubro	Novembro
Número total de leitos	87	87	87	87	87
Número de leitos SUS	78	78	78	78	78
Número de leitos UTI Adulto (100% SUS)	16	16	16	16	16
Número total de colaboradores hospital (geral + PSC + hemodiálise)	571	568	566	566	568
Número de colaboradores PSC	81	82	82	79	79
Número de colaboradores hemodiálise	41	40	39	40	39
Número de médicos	207	176	180	172	168
<b>Número de Internações</b>					
	Julho	Agosto	Setembro	Outubro	Novembro
Maternidade	46	67	56	58	59
Pediatria	14	13	10	12	16
Neonatologia	0	0	0	0	3
Clínica Médica	95	72	85	58	65
Clínica Cirúrgica	234	222	181	212	183
UTI Neonatal	7	11	7	7	10
UTI Adulto	50	50	44	53	47
<b>Total</b>	<b>446</b>	<b>435</b>	<b>383</b>	<b>400</b>	<b>383</b>
<b>Ambulatório</b>					
	Julho	Agosto	Setembro	Outubro	Novembro
Atendimentos Pronto Socorro (24h 7 dias por semana)	6.065	6.959	7.633	6.900	6.619
Atendimentos Amb. Ortopedia	711	694	571	671	526
Atendimentos Amb. Neurologia	314	335	356	320	415
Nº Sessões de Diálise (seg. a sab.)	1.786	1.800	1.664	1.789	1.787
<b>Produção Centro Cirúrgico</b>					
	Julho	Agosto	Setembro	Outubro	Novembro
Exames Endo/Colonoscópicos Eletivos	187	170	183	145	123
Cirurgias Eletivas	206	177	145	160	167
Cirurgias Emergência	136	159	142	141	146
<b>Total</b>	<b>529</b>	<b>506</b>	<b>470</b>	<b>446</b>	<b>436</b>

Daniel de Carvalho Frugoli

Administrador Hospitalar



## Indicadores/2024

Mogi Mirim – SP, 23 de Dezembro de 2024

<b>Maternidade</b>					
	<b>Julho</b>	<b>Agosto</b>	<b>Setembro</b>	<b>Outubro</b>	<b>Novembro</b>
N.º de partos normais	16	13	11	12	11
N.º de partos cesárea	21	34	29	30	31
<b>N.º total de partos</b>	<b>37</b>	<b>47</b>	<b>40</b>	<b>42</b>	<b>42</b>
<b>Taxa de Cesárea</b>	<b>56,76%</b>	<b>72,34%</b>	<b>72,50%</b>	<b>71,43%</b>	<b>73,81%</b>
<b>Exames</b>					
	<b>Julho</b>	<b>Agosto</b>	<b>Setembro</b>	<b>Outubro</b>	<b>Novembro</b>
Exames Raio X	3.157	3.424	3.281	3.327	2.798
Mamografia	174	135	104	256	84
Tomografia	558	555	563	539	590
Ultrassom	1.388	1.572	1.291	802	1.066
<b>Total</b>	<b>5.277</b>	<b>5.686</b>	<b>5.239</b>	<b>4.924</b>	<b>4.538</b>
<b>Apoio</b>					
	<b>Julho</b>	<b>Agosto</b>	<b>Setembro</b>	<b>Outubro</b>	<b>Novembro</b>
Quilo Roupa Lavada Geral (Enxoval + Privativo)	11.550	11.778	10.852	11.171	10.661
Quilo Roupa Lavada Centro Cirúrgico (Enxoval)	2.493	2.746	2.374	2.541	1.972
Quilo Roupa Lavada PSC (Enxoval)	746	899	830	811	765
Quilo Roupa Lavada UTI (Enxoval)	2.088	1.652	1.722	1.705	1.943
Quilo Privativos Lavados (PSC, CC e CME UTI Adulto e Neo)	1.442	1.380	1.224	1.185	1.229
Nº Refeições Servidas para Pacientes	9.822	10.314	10.397	10.435	9.876
Nº Refeições Servidas para Colaboradores	11.104	11.359	10.566	11.190	10.614
Nº Refeições Servidas para Terceiros	12	20	5	17	8
Nº Fórmulas Servidas em ml (UTI Neonatal, Maternidade e Berçário)	51.419	28.307	22.263	14.072	47.394
<b>Taxa de Ocupação</b>					
	<b>Julho</b>	<b>Agosto</b>	<b>Setembro</b>	<b>Outubro</b>	<b>Novembro</b>
Maternidade	99,41%	97,07%	107,27%	102,93%	106,36%
Pediatria	80,11%	82,26%	92,22%	89,78%	81,11%
Neonatologia	0,00%	0,00%	0,00%	0,00%	18,33%
Clínica Médica	87,42%	88,23%	83,50%	100,16%	115,33%
Clínica Cirúrgica	117,63%	116,77%	117,33%	116,56%	103,78%
UTI Neonatal	74,19%	57,26%	44,17%	90,32%	120,83%
UTI Adulto	99,80%	94,15%	98,75%	99,19%	98,96%
<b>Geral</b>	<b>89,50%</b>	<b>87,34%</b>	<b>88,72%</b>	<b>94,50%</b>	<b>97,30%</b>

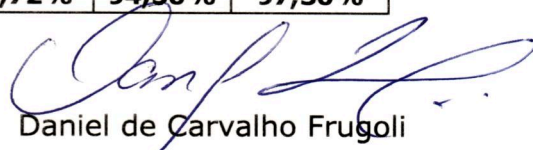
  
Daniel de Carvalho Frugoli  
Administrador Hospitalar