



Indicadores/2024

Mogi Mirim - SP, 28 de Novembro de 2024

RELATÓRIO DE GESTÃO - Outubro de 2024

1. Leitos Hospitalares, Número de Internações e Taxa de Ocupação

Setores	Leitos SUS	Outubro	
		Internações	Taxa Ocupação
Maternidade	11	58	102,93%
Pediatria	6	12	89,78%
Neonatologia	2	0	0,00%
Clínica Médica	20	58	100,16%
Clínica Cirúrgica	15	212	116,56%
UTI Neonatal	4	7	90,32%
UTI Adulto	16	53	99,19%
Total	74	400	94,50%

Número de Internações

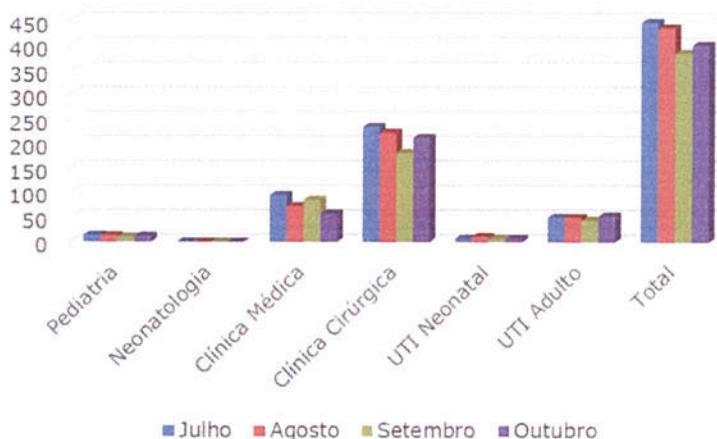

Taxa Ocupação - Junho

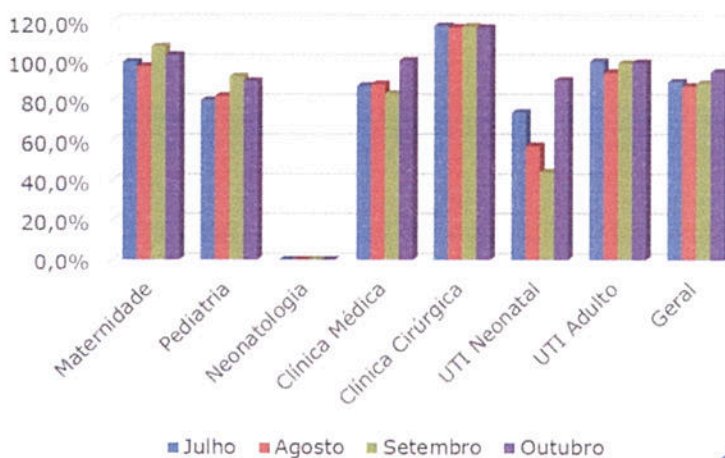

Daniel de Carvalho Frugoli
Administrador Hospitalar



Indicadores/2024

Mogi Mirim – SP, 28 de Novembro de 2024

2. Produção do Centro Cirúrgico

Produção Centro Cirúrgico				
	Julho	Agosto	Setembro	Outubro
Exames Endo/Colonoscópicos Eletivos	187	170	183	145
Cirurgias Eletivas	206	177	145	160
Cirurgias Emergência	136	159	142	141
Total	529	506	470	446

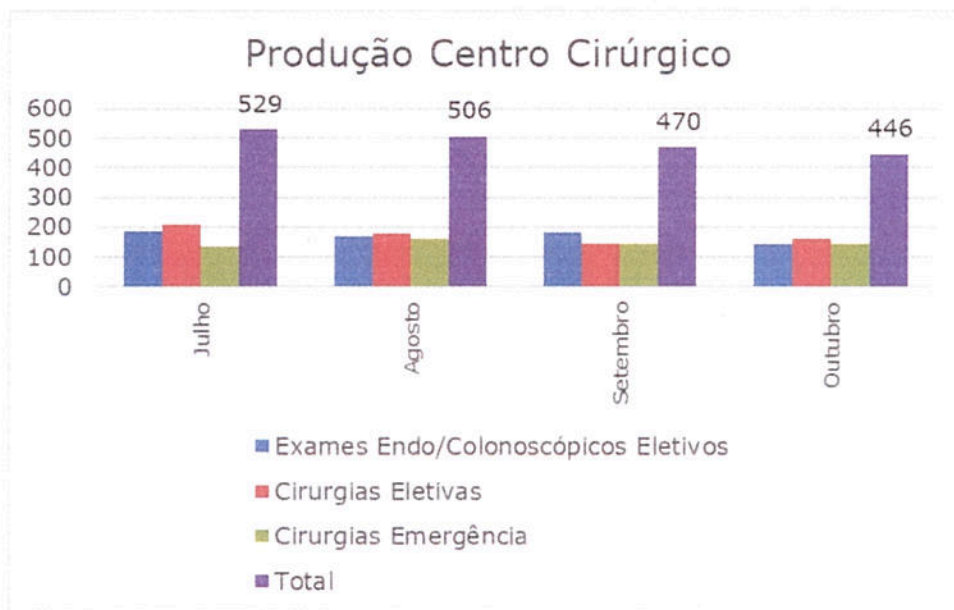

3. Distribuição de Colaboradores

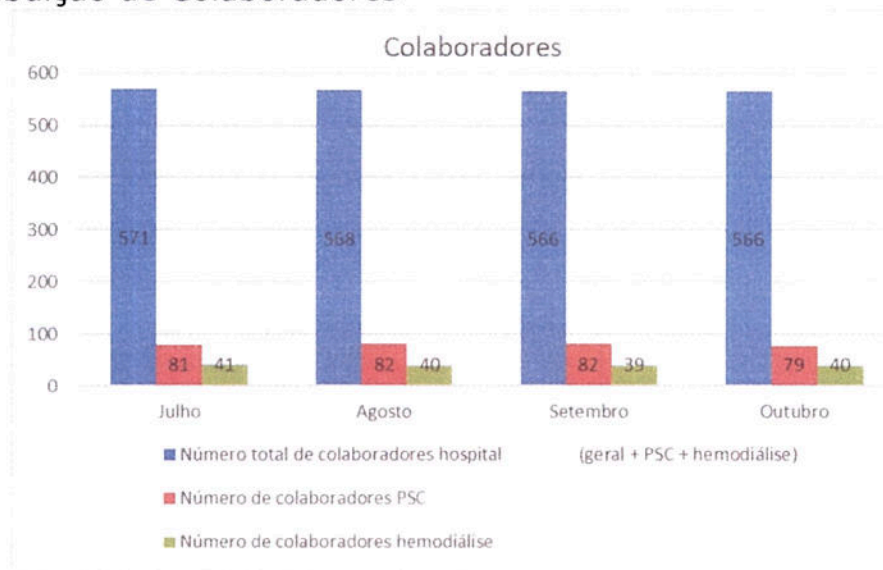



Daniel de Carvalho Frugoli
Administrador Hospitalar



Indicadores/2024

Mogi Mirim – SP, 28 de Novembro de 2024

Indicadores 2024 - 2º Semestre				
	Julho	Agosto	Setembro	Outubro
Número total de leitos	87	87	87	87
Número de leitos SUS	78	78	78	78
Número de leitos UTI Adulto (100% SUS)	16	16	16	16
Número total de colaboradores hospital (geral + PSC + hemodiálise)	571	568	566	566
Número de colaboradores PSC	81	82	82	79
Número de colaboradores hemodiálise	41	40	39	40
Número de médicos	207	176	180	172
Número de Internações				
	Julho	Agosto	Setembro	Outubro
Maternidade	46	67	56	58
Pediatria	14	13	10	12
Neonatologia	0	0	0	0
Clínica Médica	95	72	85	58
Clínica Cirúrgica	234	222	181	212
UTI Neonatal	7	11	7	7
UTI Adulto	50	50	44	53
Total	446	435	383	400
Ambulatório				
	Julho	Agosto	Setembro	Outubro
Atendimentos Pronto Socorro (24h 7 dias por semana)	6.065	6.959	7.633	6.900
Atendimentos Amb. Ortopedia	711	694	571	671
Atendimentos Amb. Neurologia	314	335	356	320
Nº Sessões de Diálise (seg. a sab.)	1.786	1.800	1.664	1.789
Produção Centro Cirúrgico				
	Julho	Agosto	Setembro	Outubro
Exames Endo/Colonoscópicos Eletivos	187	170	183	145
Cirurgias Eletivas	206	177	145	160
Cirurgias Emergência	136	159	142	141
Total	529	506	470	446



Daniel de Carvalho Frugoli
Administrador Hospitalar



Indicadores/2024

Mogi Mirim – SP, 28 de Novembro de 2024

Maternidade				
	Julho	Agosto	Setembro	Outubro
N.º de partos normais	16	13	11	12
N.º de partos cesárea	21	34	29	30
N.º total de partos	37	47	40	42
Taxa de Cesárea	56,76%	72,34%	72,50%	71,43%
Exames				
	Julho	Agosto	Setembro	Outubro
Exames Raio X	3.157	3.424	3.281	3.327
Mamografia	174	135	104	256
Tomografia	558	555	563	539
Ultrassom	1.388	1.572	1.291	802
Total	5.277	5.686	5.239	4.924
Apoio				
	Julho	Agosto	Setembro	Outubro
Quilo Roupa Lavada Geral (Enxoval + Privativo)	11.550	11.778	10.852	11.171
Quilo Roupa Lavada Centro Cirúrgico (Enxoval)	2.493	2.746	2.374	2.541
Quilo Roupa Lavada PSC (Enxoval)	746	899	830	811
Quilo Roupa Lavada UTI (Enxoval)	2.088	1.652	1.722	1.705
Quilo Privativos Lavados (PSC, CC e CME UTI Adulto e Neo)	1.442	1.380	1.224	1.185
Nº Refeições Servidas para Pacientes	9.822	10.314	10.397	10.435
Nº Refeições Servidas para Colaboradores	11.104	11.359	10.566	11.190
Nº Refeições Servidas para Terceiros	12	20	5	17
Nº Fórmulas Servidas em ml (UTI Neonatal, Maternidade e Berçário)	51.419	28.307	22.263	14.072
Taxa de Ocupação				
	Julho	Agosto	Setembro	Outubro
Maternidade	99,41%	97,07%	107,27%	102,93%
Pediatria	80,11%	82,26%	92,22%	89,78%
Neonatologia	0,00%	0,00%	0,00%	0,00%
Clínica Médica	87,42%	88,23%	83,50%	100,16%
Clínica Cirúrgica	117,63%	116,77%	117,33%	116,56%
UTI Neonatal	74,19%	57,26%	44,17%	90,32%
UTI Adulto	99,80%	94,15%	98,75%	99,19%
Geral	89,50%	87,34%	88,72%	94,50%

Daniel de Carvalho Frugoli
Administrador Hospitalar