



Indicadores/2024

Mogi Mirim – SP, 16 de Outubro de 2024

RELATÓRIO DE GESTÃO – Julho, Agosto e Setembro de 2024

1. Leitos Hospitalares, Número de Internações e Taxa de Ocupação

Setores	Leitos SUS	Julho		Agosto		Setembro	
		Internações	Taxa Ocupação	Internações	Taxa Ocupação	Internações	Taxa Ocupação
Maternidade	11	46	99,41%	67	97,07%	56	107,27%
Pediatria	6	14	80,11%	13	82,26%	10	92,22%
Neonatologia	2	0	0,00%	0	0,00%	0	0,00%
Clínica Médica	20	95	87,42%	72	88,23%	85	83,50%
Clínica Cirúrgica	15	234	117,63%	222	116,77%	181	117,33%
UTI Neonatal	4	7	74,19%	11	57,26%	7	44,17%
UTI Adulto	16	50	99,80%	50	94,15%	44	98,75%
Total	74	446	89,50%	435	87,34%	383	88,72%

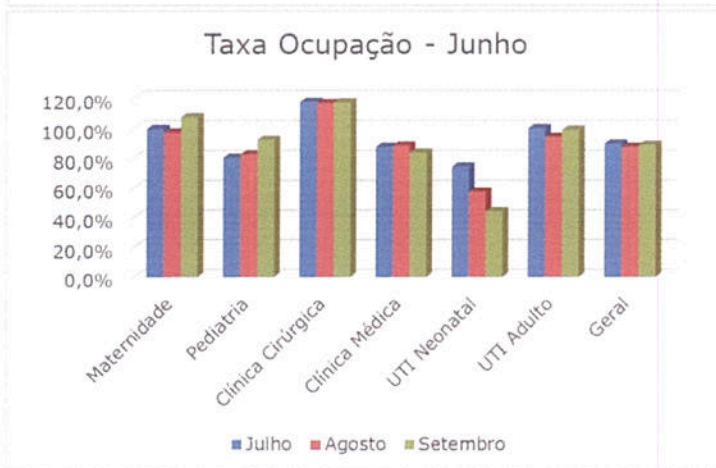
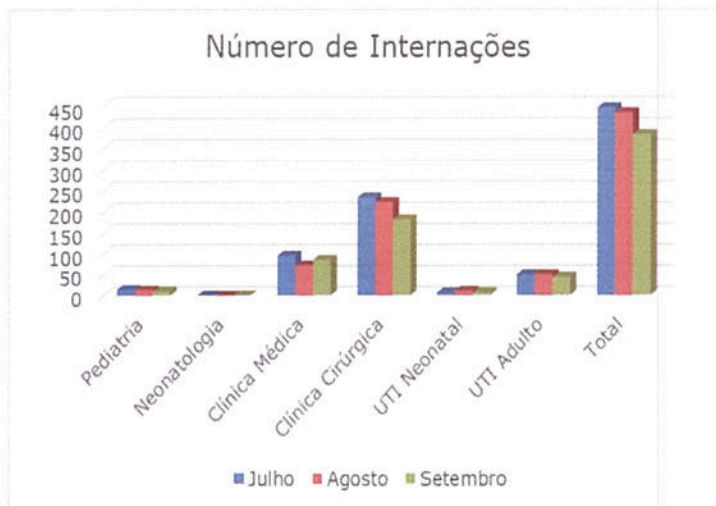

Daniel de Carvalho Frugoli
Administrador Hospitalar



Indicadores/2024

Mogi Mirim – SP, 16 de Outubro de 2024

2. Produção do Centro Cirúrgico

Produção Centro Cirúrgico			
	Julho	Agosto	Setembro
Exames Endo/Colonoscópicos Eletivos	187	170	183
Cirurgias Eletivas	206	177	145
Cirurgias Emergência	136	159	142
Total	529	506	470

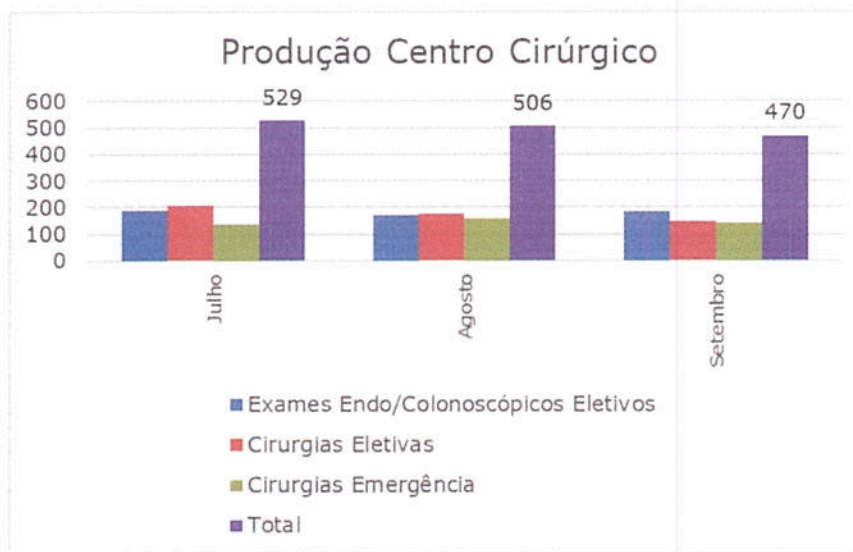

3. Distribuição de Colaboradores

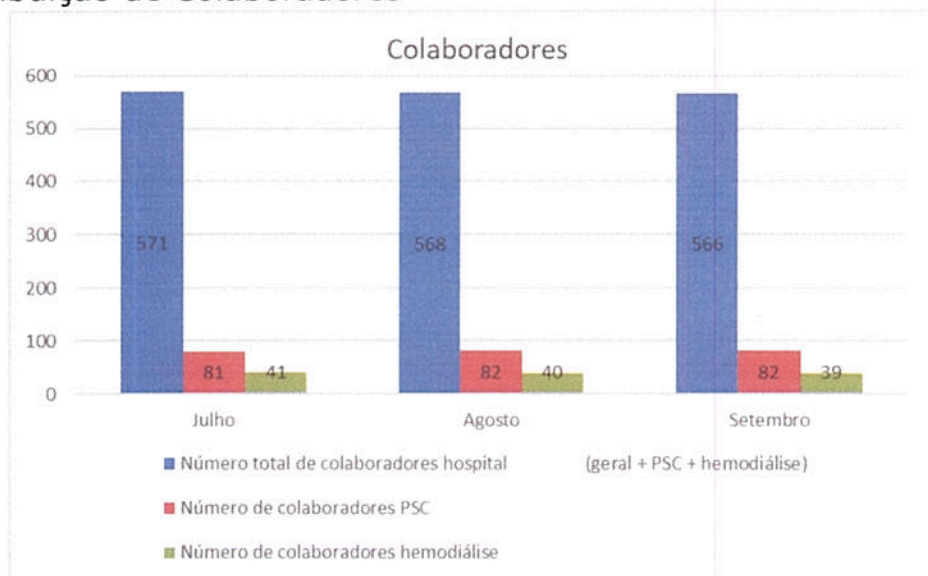

Daniel de Carvalho Frugoli
Administrador Hospitalar



Indicadores/2024

Mogi Mirim – SP, 16 de Outubro de 2024

Indicadores 2024 - 3º Trimestre			
	Julho	Agosto	Setembro
Número total de leitos	87	87	87
Número de leitos SUS	78	78	78
Número de leitos UTI Adulto (100% SUS)	16	16	16
Número de médicos	207	176	180
Ambulatório			
	Julho	Agosto	Setembro
Atendimentos Pronto Socorro (24h 7 dias por semana)	6.065	6.959	7.633
Atendimentos Amb. Ortopedia	711	694	571
Atendimentos Amb. Neurologia	314	335	356
Nº Sessões de Diálise (seg. a sab.)	1.786	1.800	1.664
Maternidade			
	Julho	Agosto	Setembro
N.º de partos normais	16	13	11
N.º de partos cesárea	21	34	29
N.º total de partos	37	47	40
Taxa de Cesárea	56,76%	72,34%	72,50%
Exames			
	Julho	Agosto	Setembro
Exames Raio X	3.157	3.424	3.281
Mamografia	174	135	104
Tomografia	558	555	563
Ultrassom	1.388	1.572	1.291
Total	5.277	5.686	5.239
Apoio			
	Julho	Agosto	Setembro
Quilo Roupa Lavada Geral (Enxoval + Privativo)	11.550	11.778	10.852
Quilo Roupa Lavada Centro Cirúrgico (Enxoval)	2.493	2.746	2.374
Quilo Roupa Lavada PSC (Enxoval)	746	899	830
Quilo Roupa Lavada UTI (Enxoval)	2.088	1.652	1.722
Quilo Privativos Lavados (PSC, CC e CME UTI Adulto e Neo)	1.442	1.380	1.224
Nº Refeições Servidas para Pacientes	9.822	10.314	10.397
Nº Refeições Servidas para Colaboradores	11.104	11.359	10.566
Nº Refeições Servidas para Terceiros	12	20	5
Nº Fórmulas Servidas em ml (UTI Neonatal, Maternidade e Berçário)	51.419	28.307	22.263

Daniel de Carvalho Frugoli
Administrador Hospitalar