



MUNICÍPIO DE MOGI MIRIM
Estado de São Paulo
SECRETARIA DE SAÚDE
EQUIPE DE INTERVENÇÃO DO SERVIÇO SUS SANTA CASA

RELATÓRIO DE GESTÃO REFERENTE À JULHO /2022

1 – Leito Hospitalares e Taxa de Ocupação

| Unidades | N.º de leitos hospitalares SUS | Taxa de ocupação % |
|-------------------|---------------------------------------|---------------------------|
| Maternidade | 11 | 51,32% |
| Pediatria Clínica | 6 | 22,04% |
| Clínica Cirúrgica | 15 | 66,02% |
| Clínica Médica | 19 | 63,33% |
| UTI Neonatal | 04 | 79,03% |
| UTI Adulto Geral | 10 | 95,81% |
| Neonatologia | 02 | 0% |
| TOTAL | 67 | 65,28% |

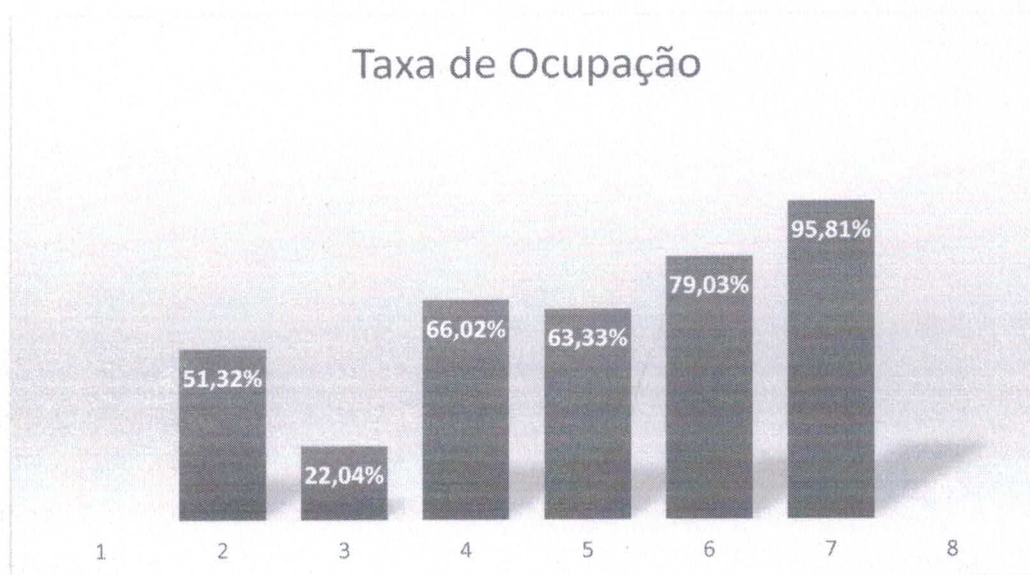



MUNICÍPIO DE MOGI MIRIM
Estado de São Paulo
SECRETARIA DE SAÚDE
EQUIPE DE INTERVENÇÃO DO SERVIÇO SUS SANTA CASA

2 – Números de Internações

| UNIDADES | NÚMERO DE INTERNAÇÃO |
|-------------------|----------------------|
| Pediatria | 35 |
| Clínica Médica | 46 |
| Clínica Cirúrgica | 100 |
| Maternidade | 64 |
| Neonatologia | 2 |
| UTI Neonatal | 8 |
| UTI Adulto Geral | 31 |
| Hospital-dia | 54 |
| TOTAL | 340 |

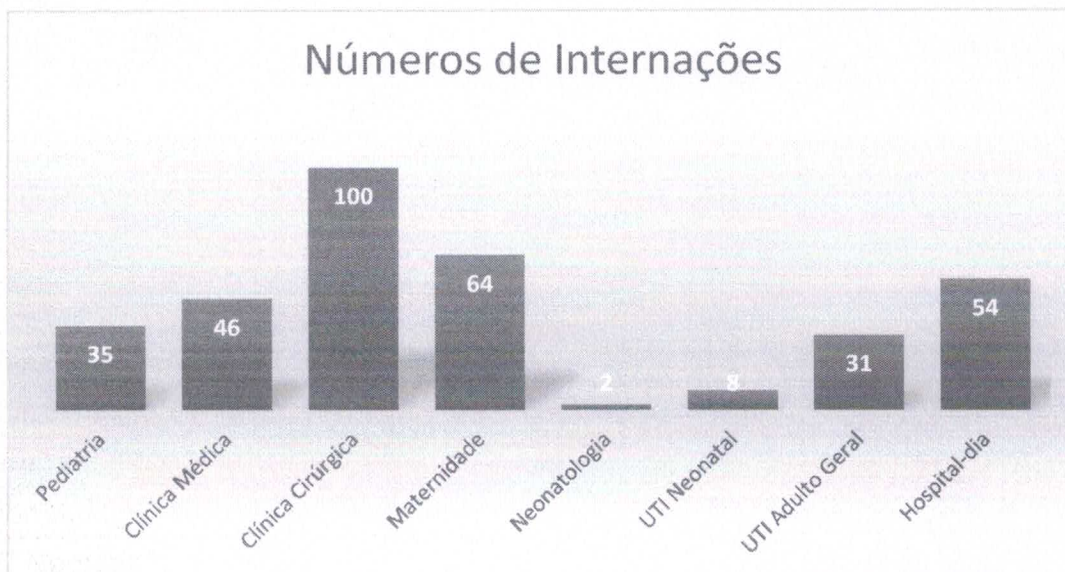

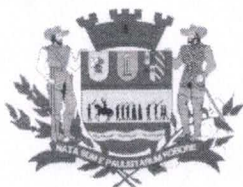

MUNICÍPIO DE MOGI MIRIM
Estado de São Paulo
SECRETARIA DE SAÚDE
EQUIPE DE INTERVENÇÃO DO SERVIÇO SUS SANTA CASA

3 – Produções do Centro Cirúrgico

| PROCEDIMENTOS | QUANTIDADE |
|-------------------------|------------|
| Exames endoscópicos | 39 |
| Passagem de cateter | 3 |
| Bloqueio | 0 |
| Cirurgias Eletivas | 125 |
| Cirurgias de Emergência | 102 |
| TOTAL | 269 |

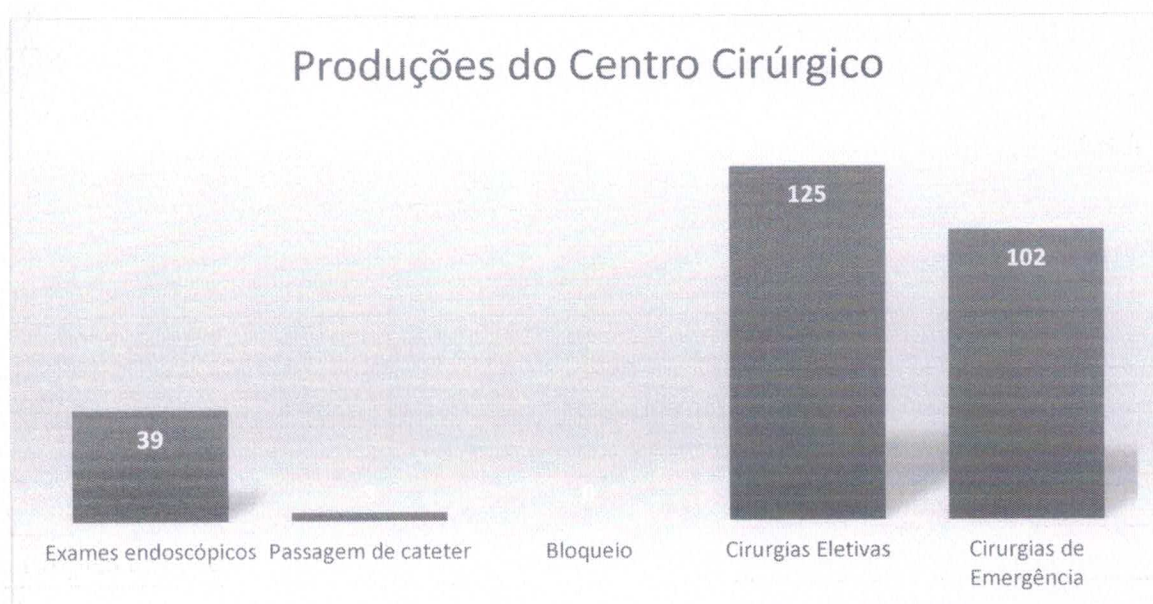



MUNICÍPIO DE MOGI MIRIM
Estado de São Paulo
SECRETARIA DE SAÚDE
EQUIPE DE INTERVENÇÃO DO SERVIÇO SUS SANTA CASA

4 – Distribuições de Colaboradores

| NÚMERO DE FUNCIONÁRIOS | |
|-------------------------------|------------|
| Hospital | 332 |
| Hemodiálise | 51 |
| Ambulatórios | 28 |
| Total | 411 |

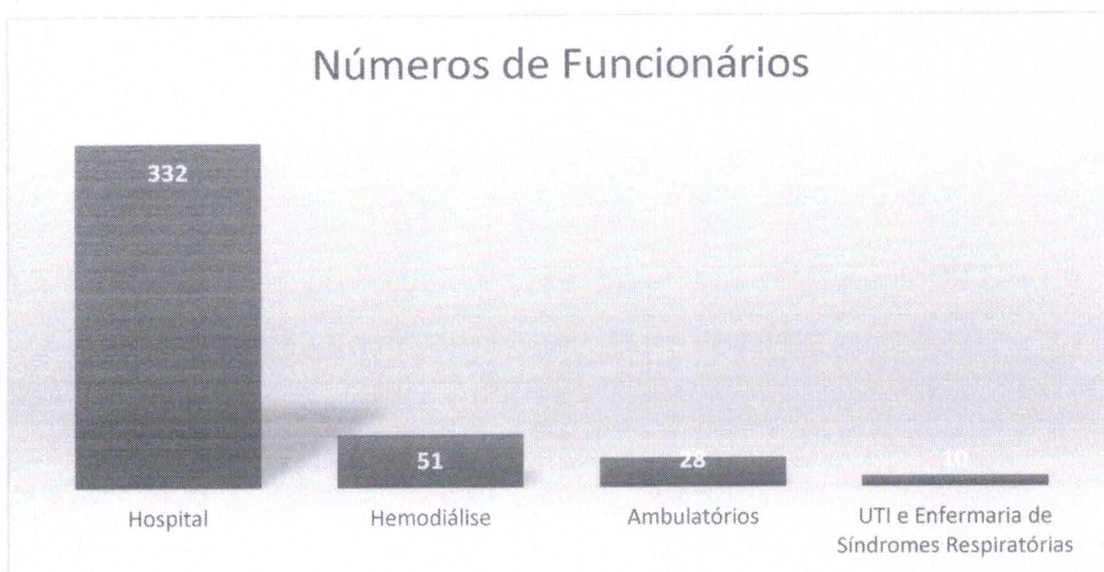



MUNICÍPIO DE MOGI MIRIM
Estado de São Paulo
SECRETARIA DE SAÚDE
EQUIPE DE INTERVENÇÃO DO SERVIÇO SUS SANTA CASA

Mogi Mirim – SP, 17 de agosto de 2022.

|  Indicadores 2022 | | | | | | |
|-------------------------------------------------------------------------------------------------------|-----------|--------|----------|---------|----------|----------|
| | Julho | Agosto | Setembro | Outubro | Novembro | Dezembro |
| Número Total de leitos | 70 | | | | | |
| Número de leitos SUS | 67 | | | | | |
| Número de leitos UTI | 10 | | | | | |
| Número de colaboradores | 419 | | | | | |
| Número de Médicos | 134 | | | | | |
| Número de Internações | | | | | | |
| | Julho | Agosto | Setembro | Outubro | Novembro | Dezembro |
| Pediatria | 35 | | | | | |
| Clínica Médica | 46 | | | | | |
| Clínica cirúrgica | 100 | | | | | |
| Maternidade | 64 | | | | | |
| Neonatologia | 2 | | | | | |
| UTI Neonatal | 8 | | | | | |
| UTI adulto | 31 | | | | | |
| Hospital-dia | 54 | | | | | |
| Total: | 340 | | | | | |
| Ambulatório | | | | | | |
| | Julho | Agosto | Setembro | Outubro | Novembro | Dezembro |
| Atendimentos Pronto Socorro | 972 | | | | | |
| Atendimentos Amb. Ortopedia | 480 | | | | | |
| Atendimentos amb. Neurologia | 113 | | | | | |
| Atendimentos Amb. Neonatal | 8 | | | | | |
| Nº Sessões de diálise | | | | | | |
| Produção Centro Cirúrgico | | | | | | |
| | Julho | Agosto | Setembro | Outubro | Novembro | Dezembro |
| Exames endoscópicos | 39 | | | | | |
| Passagem de Cateter | 3 | | | | | |
| Bloqueio | 0 | | | | | |
| Cirurgias eletivas | 125 | | | | | |
| Cirurgias Emergência | 102 | | | | | |
| Total | 269 | | | | | |
| Maternidade | | | | | | |
| | Julho | Agosto | Setembro | Outubro | Novembro | Dezembro |
| N.º de partos normais | 12 | | | | | |
| N.º de partos cesária | 35 | | | | | |
| N.º total de partos | 47 | | | | | |
| Taxa de Cesáreas | 71,00% | | | | | |
| Exames | | | | | | |
| | Julho | Agosto | Setembro | Outubro | Novembro | Dezembro |
| Exames Laboratoriais | 8.978 | | | | | |
| Exames Raio X | 1.550 | | | | | |
| Mamografia | 80 | | | | | |
| Tomografia | 300 | | | | | |
| Ultrassom | 466 | | | | | |
| Total | 11.374 | | | | | |
| Apoio | | | | | | |
| | Julho | Agosto | Setembro | Outubro | Novembro | Dezembro |
| Nº O.S informática | 76 | | | | | |
| Quilo Roupa lavada Geral | 11.930,90 | | | | | |
| Quilo Roupa lavada Centro Cirúrgico | 3.382,20 | | | | | |
| Quilo Roupa lavada UTI | 2.053,45 | | | | | |
| Nº refeições servidas | 10.198 | | | | | |
| Nº fórmulas servidas (UTI Neonatal, Maternidade e Berçário) ML | 97,00 | | | | | |
| Manutenção | | | | | | |
| | Julho | Agosto | Setembro | Outubro | Novembro | Dezembro |
| Nº Manutenção Preventiva | 24 | | | | | |
| Nº Manutenção Corretiva | 6 | | | | | |
| Nº de OS abertas | 127 | | | | | |
| Nº de OS atendidas | 101 | | | | | |
| Taxa de Ocupação | | | | | | |
| | Julho | Agosto | Setembro | Outubro | Novembro | Dezembro |
| Maternidade | 51,32% | | | | | |
| Pediatria | 22,04% | | | | | |
| Clínica Cirúrgica | 66,02% | | | | | |
| Clínica Médica | 63,33% | | | | | |
| UTI Neonatal | 79,03% | | | | | |
| UTI Adulto | 95,81% | | | | | |
| Geral | 65,28% | | | | | |

Renata Helena Carpanelli
Gerente Assistencial

José Carlos De Carli Junior
Administrador Hospitalar